

**REPUBLIQUE FRANCAISE**

**Ville de COULOUNIEIX-CHAMIERES**

**Département de la Dordogne**

**ARRETE MUNICIPAL n° 2024/183**

**CHAUSSÉE RÉTRÉCIE  
220, impasse Florence ARTHAUD**

Le Maire de la Ville de COULOUNIEIX-CHAMIERES,

Vu le Code Général des Collectivités Territoriales et notamment les articles L 2213-1 à L 2213-6,

Vu l'instruction interministérielle sur la signalisation routière et notamment l'arrêté du 06 novembre 1992 approuvant les nouvelles dispositions du livre 1-8ème partie signalisation temporaire,

Vu la loi n° 82-213 du 02 mars 1982 relative aux droits des libertés des Communes, des Départements et des Régions,

Vu le Code de la Route,

Vu le Règlement de Voirie Communale de COULOUNIEIX-CHAMIERES approuvé par délibération du conseil municipal le 15 décembre 2021,

Vu la demande formulée par l'entreprise SUEZ Eau France domiciliée 15, Avenue Charles FLOQUET 64200 BIARRITZ,

Considérant qu'il convient de prendre certaines mesures afin d'assurer la sécurité publique pour effectuer des travaux de création branchement assainissement, au 220, impasse Florence ARTHAUD, en cette commune,

**ARRETE**

**ARTICLE 1<sup>er</sup>** : Entre le 22 Juillet 2024 et le 05 Août 2024, la circulation sera interdite une journée afin de permettre la réalisation des travaux. Le stationnement et le dépassement seront également interdits au droit du chantier.

**ARTICLE 2** : Le pétitionnaire est autorisé à faire stationner les engins de l'entreprise sur les dépendances de la rue pendant les mêmes périodes.

**ARTICLE 3** : Un accès sera maintenu en permanence pour les riverains de cette voie.

**ARTICLE 4 :** Ces mesures ne s'appliquent pas aux véhicules de défense contre l'incendie, aux véhicules de Polices, aux Ambulances.

**ARTICLE 5 :** La fourniture, la pose, et la maintenance y compris en dehors des heures d'intervention sur le chantier et la dépose de la signalisation réglementaire seront effectuées par les soins de l'entreprise chargée des travaux et sous son entière responsabilité. Pendant les périodes d'inactivité du chantier, les conditions optimums de circulation devront être prévues.

**ARTICLE 6 :** Toutes infractions aux dispositions du présent arrêté seront constatées et poursuivies conformément aux lois et règlements en vigueur.

**Tout véhicule gênant sera susceptible d'être mis en fourrière.**

**ARTICLE 7 :** Le présent arrêté sera affiché aux extrémités du chantier.

**ARTICLE 8 :** Monsieur le Directeur Départemental de la Sécurité Publique des Polices Urbaines, Monsieur le Directeur Général des Services de la Mairie et Monsieur le Directeur des Services Techniques de la Ville de COULOUNIEIX-CHAMIERES sont chargés, chacun en ce qui le concerne, de l'exécution du présent arrêté qui sera affiché à la Mairie de COULOUNIEIX-CHAMIERES.

Sont destinataires d'une ampliation pour information :

- Monsieur le Directeur Départemental de la Sécurité Publique des Polices Urbaines
- Monsieur le Directeur Départemental des Services des Incendies et Secours
- Le Grand Périgueux Mobilité

Fait à COULOUNIEIX-CHAMIERES,  
Le 27 Juin 2024

**Le Maire,**  
Pour le Maire, l'Adjoint délégué



  
**Philippe MOREAU**

## Demande d'arrêté de police de circulation

Code de la route L411-1 à L411-7  
Code général des collectivités territoriales L2213-1 à L2213-6.1

### Gestionnaires des réseaux routiers

**Le demandeur** Particulier  Service public  Maître d'oeuvre ou conducteur d'opération  Entreprise

Dénomination : SUEZ EAU France

Adresse : TSA 20001 15 avenue charles floquet

Code postal : 64200 Localité : BIARRITZ Pays : France

Nom contact : DUBOIS Prénom contact : Nina

Téléphone : 0559414897 Indicatif pays : +33

Fax : \_\_\_\_\_ Indicatif pays : \_\_\_\_\_

Courriel : 2423046329.242601DAC07.01@captidec.fr

Si le bénéficiaire est différent du demandeur

Dénomination : \_\_\_\_\_

Adresse : \_\_\_\_\_

Code postal : \_\_\_\_\_ Localité : \_\_\_\_\_ Pays : \_\_\_\_\_

Nom contact : \_\_\_\_\_ Prénom contact : \_\_\_\_\_

Téléphone : \_\_\_\_\_ Indicatif pays : \_\_\_\_\_

Fax : \_\_\_\_\_ Indicatif pays : \_\_\_\_\_

Courriel : \_\_\_\_\_

### Localisation du site concerné par la demande

Voie concernée : Autoroute n° \_\_\_\_\_ Route nationale n° \_\_\_\_\_ Route départementale n° \_\_\_\_\_ Voie communale n° \_\_\_\_\_

Hors agglomération  En agglomération

Point de Repère (PR) routier d'origine d'application : \_\_\_\_\_ Point de Repère (PR) routier de fin d'application : \_\_\_\_\_

Adresse Numéro : 220 Nom de la voie : IMPASSE FLORENCE ARTHAUD

Code postal : 24660 Localité : COULOUNIEUX CHAMIER

### Nature et date des travaux

Permission de voirie antérieure : Oui  Non  Si oui indiquer la référence : \_\_\_\_\_

Description des travaux : Report - Création de branchement assainissement - CAUSSADE, STEPHANE

Date prévue de début des travaux : 23/07/2024 Durée des travaux (en jours calendaires) : \_\_\_\_\_

### Réglementation souhaitée

Durée de la réglementation (en jours calendaires) 15 Date de début de réglementation 22/07/2024

Restriction sur section courante  Restriction sur bretelles

Sens de circulation concerné : Deux sens de circulation  Sens des Points de Repères (PR) croissants

Sens des Points de Repères (PR) décroissants  Fermeture à la circulation

Basculement de circulation sur chaussée opposée

Circulation alternée : Par feux tricolores  Manuellement

Restriction de chaussée :

Neutralisation de la bande d'arrêt d'urgence (BAU)  Empiètement sur chaussée  Largeur de voie maintenue \_\_\_\_\_

Suppression de voie  Nombre de voie(s) supprimée(s) \_\_\_\_\_

SUEZ EAU France

TSA 54050  
26 avenue de l'île Saint Martin



92894 NANTERRE CEDEX 9  
France

Tel : 2423046329.242601DAC07.01@captidec.fr  
Fax :

Réf. Protys : 2423046329.242601DAC07

N° affaire : 63-4308262

MAIRIE DE COULOUNIEIX CHAMIERES  
SERVICES TECHNIQUES  
9 AV DU MARECHAL DE LATTRE DE TASSIGNY  
24660 COULOUNIEIX CHAMIERES  
France

Courriel : [technique@coulounieix-chamiers.fr](mailto:technique@coulounieix-chamiers.fr)

Tel : +33553355730

Fax :

Objet : Demande d'Arrêté de police de circulation (Cerfa n°14024\*01)

Madame, Monsieur,

Dans le cadre de nos prochains travaux, veuillez trouver jointe à ce courrier une Demande d'Arrêté de police de circulation.

Nous restons à votre disposition pour toute information complémentaire et vous remercions par avance de l'attention que vous voudrez bien porter à notre demande.

Important : Merci de notifier dans votre retour la référence Protys.

Nous vous prions d'agréer, Madame, Monsieur, l'expression de nos salutations distinguées.

Fait à : NANTERRE CEDEX 9

Le : 27/06/2024

Signataire : OSIRIS Claire

(Accompagnement\_V5.10\_1.02)

Interdiction de :

**Circuler**  
véhicules légers   
poids lourds

**Stationner**  
véhicules légers   
poids lourds

**Dépasser**  
véhicules légers   
poids lourds

Vitesse limitée à : \_\_\_\_\_ km/h

Itinéraire de déviation (à préciser par sens) :

Autres prescriptions :

Chaussée rétrécie 1j d'intervention - pose de panneaux de signalisation

**La pose, le maintien ou le retrait de la signalisation spécifique au chantier sont effectués par :**

Le demandeur  Une entreprise

Dénomination : SUEZ EAU France

Adresse : TSA 20001 15 avenue charles floquet

Code postal : 64200 Localité : BIARRITZ Pays : France

Nom contact : DUBOIS Prénom contact : Nina

Téléphone : 0559414897 Indicateur pays : +33

Fax : Indicateur pays :

Courriel : visio-naq-ordo@suez.com

**Pièces jointes à la demande**

Afin de faciliter la compréhension et l'instruction du dossier, la demande d'arrêté est accompagnée d'un dossier comprenant :

Une notice détaillée avec notamment l'évaluation de la gêne occasionnée aux usagers

Plan de situation 1/10 ou 1/20 000<sup>ème</sup>  Plan des travaux 1/200 ou 1/500<sup>ème</sup>  Schéma de signalisation

Itinéraire de déviation 1/2 000 ou 1/5 000<sup>ème</sup>

J'atteste de l'exactitude des informations fournies

Numéro d'affaire : 63-4308262

Fait à : NANTERRE CEDEX 9

Le : 27/06/2024

Nom : Osiris

Prénom : Claire

Qualité :

(DAC\_P2\_V5\_v1.02)

# Plan détaillé

Numéro de consultation de la déclaration liée : 2024060500194P

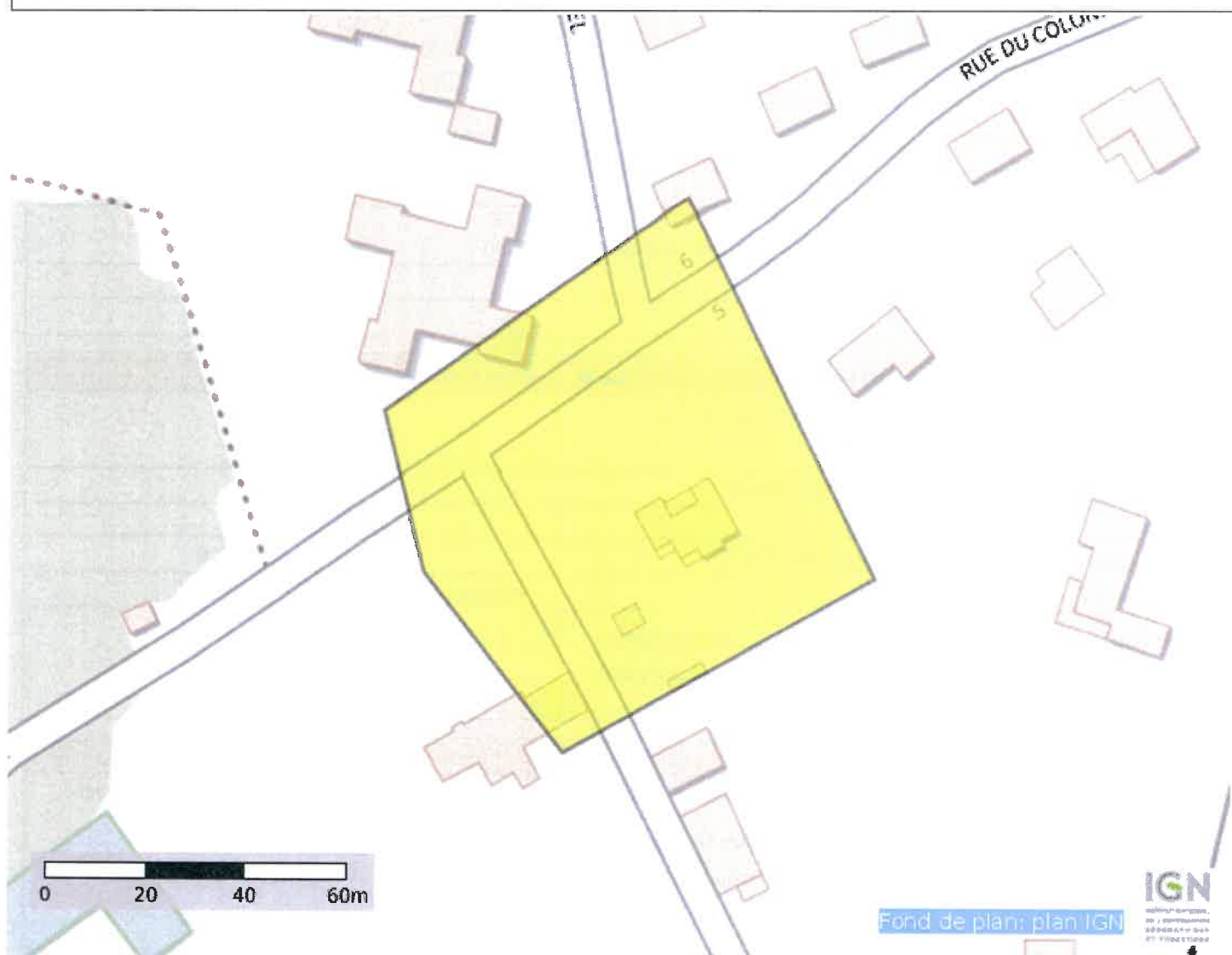

Coordonnées (Lambert 93) du centre de la commune saisie :

518821.6429024815

6455680.1687107

Coordonnées (GPS) des sommets des polygones :

,69210745207965 45,17779661126593  
,69220937602222 45,17751530783423  
,69256342761218 45,17720292409209  
,69335199706256 45,17750544062292  
,69287456385791 45,17816718993100  
,69210745207965 45,17779661126593

(PlanDetail\_Protys\_v1.01)



**DEMANDE DE BRANCHEMENT A L'ASSAINISSEMENT COLLECTIF**  
(Eaux usées domestiques et/ou eaux pluviales)

**DEMANDEUR**

Nom et prénom : CAUSSADE Stéphane  
Demeurant à (adresse complète du domicile habituel) :  
Rue : 54 Avenue Foch  
Code postal : 24660 Commune : Coulounieux Périgord  
Téléphone : \_\_\_\_\_ Téléphone portable : 06 50 31 42 40  
Mail : steph.caussade@free.fr  
Agissant en qualité de (autre que le bénéficiaire) : \_\_\_\_\_  
Adresse pour envoi de la facture (si changement prévu) : \_\_\_\_\_

**TYPE DE DEMANDE**

- Création de branchement :  
 Eaux usées et/ou  Eaux pluviales
- Absence de la boîte de branchement eaux usées (habitation déjà raccordée)  
*NB : un diagnostic des installations intérieures est indispensable au préalable de ce type de demande via le « formulaire de demande de contrôle pour une transaction immobilière » sur [www.grandperigueux.fr](http://www.grandperigueux.fr)*

**ATTENTION : Une boîte de branchement (ou tabouret) par Immeuble.**

**LIEU OU LE BRANCHEMENT DOIT ÊTRE RÉALISÉ ET DATE D'INTERVENTION**

Rue : impasse Flourncy Arkhau  
Code postal : 24660 Commune : Coulounieux Périgord  
Références cadastrales (ex AH 324) : KU 177  
Nom / n° de tél. de la personne à contacter si différente du demandeur : \_\_\_\_\_

- Construction neuve (N° PC) : \_\_\_\_\_  
 Construction existante (année d'habitation) : \_\_\_\_\_  
 usage d'habitation : ou  Local à usage commercial



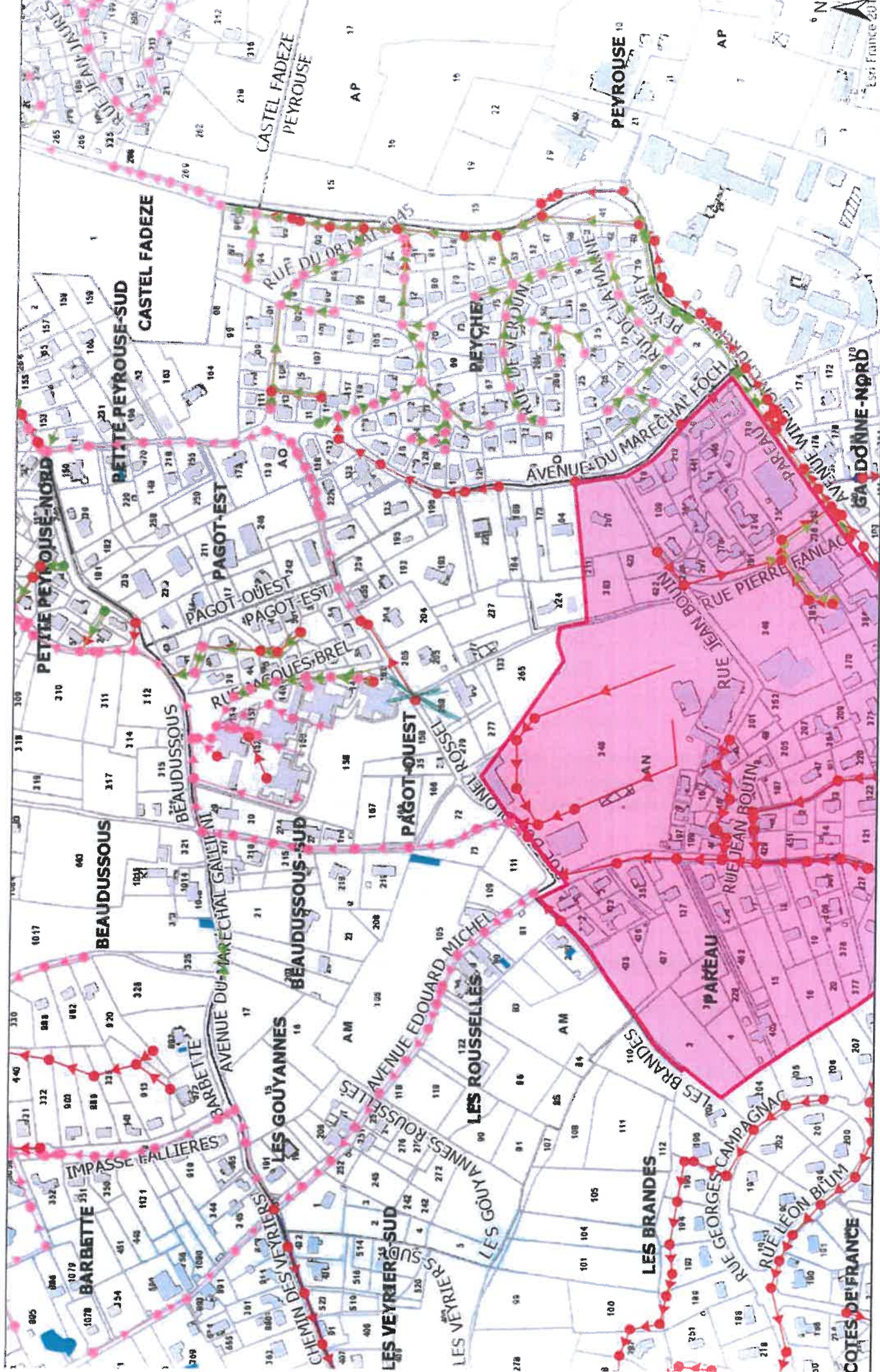

0 37.5 75 150 225 300

### A4\_Paysage



COULOUNIEUX-CHAMIERES

Echelle : 1/5,00  
Edition du 24/04/202



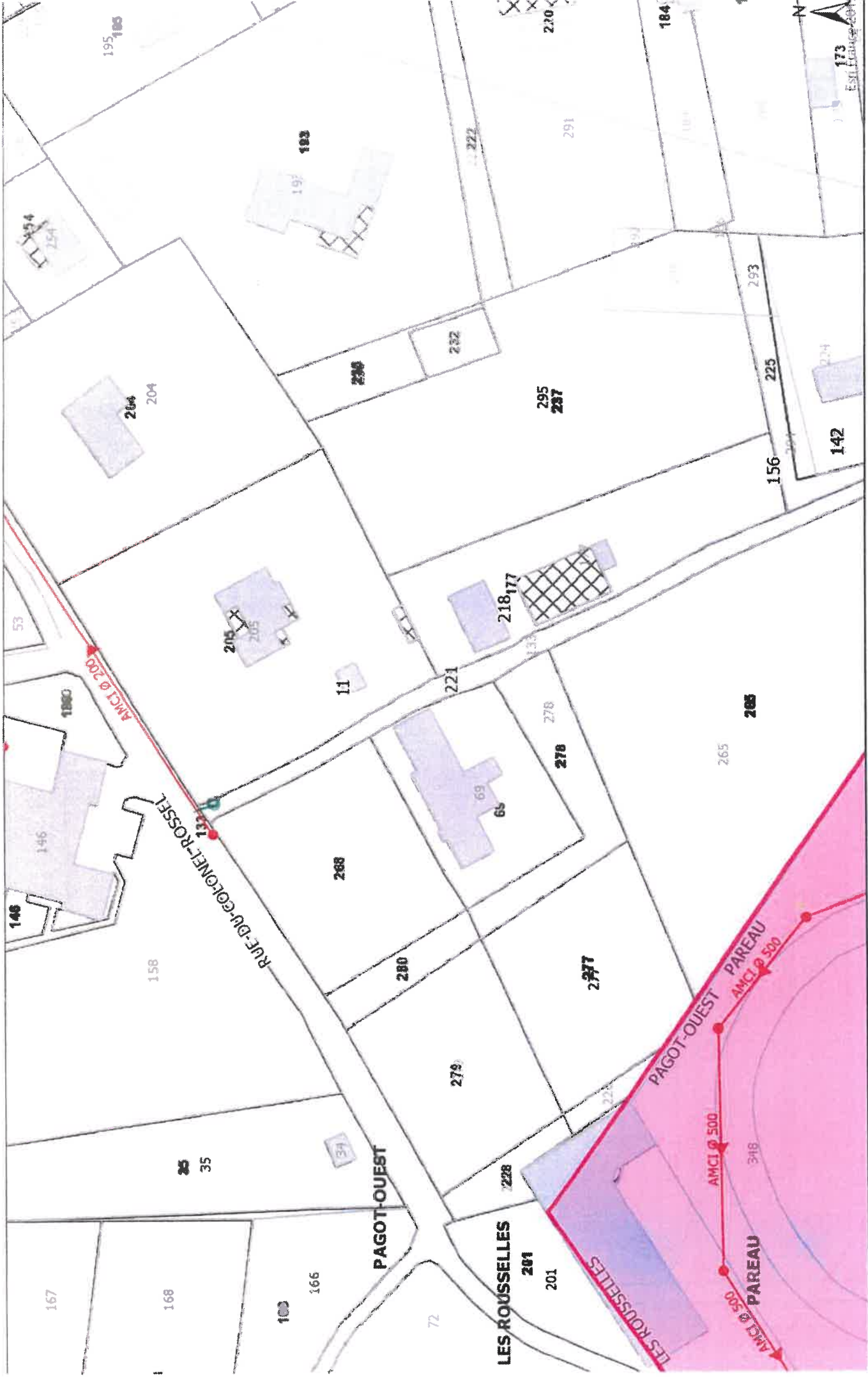

Echelle : 1/1,000  
Edition du 24/04/202

# A4\_Paysage

## COULOUNIEUX-CHAMIERES



Département :  
DORDOGNE

Commune :  
COULOUNIEUX CHAMIER

Section : AM  
Feuille : 000 AM 01

Échelle d'origine : 1/1000  
Échelle d'édition : 1/1000

Date d'édition : 08/02/2024  
(fuseau horaire de Paris)

Coordonnées en projection : RGF93CC45  
©2022 Direction Générale des Finances  
Publiques

DIRECTION GÉNÉRALE DES FINANCES PUBLIQUES

EXTRAIT DU PLAN CADASTRAL

Le plan visualisé sur cet extrait est géré  
par le centre des impôts foncier suivant :  
Service Départemental des Impôts  
Fonciers  
15 rue du 26<sup>ème</sup> Régiment d'infanterie  
CITE ADMINISTRATIVE 24053  
24053 PERIGUEUX CEDEX  
tél. 05 53 03 35 00 -fax  
edif.dordogne@dgif.finances.gouv.fr

Cet extrait de plan vous est délivré par :

cadastre.gouv.fr

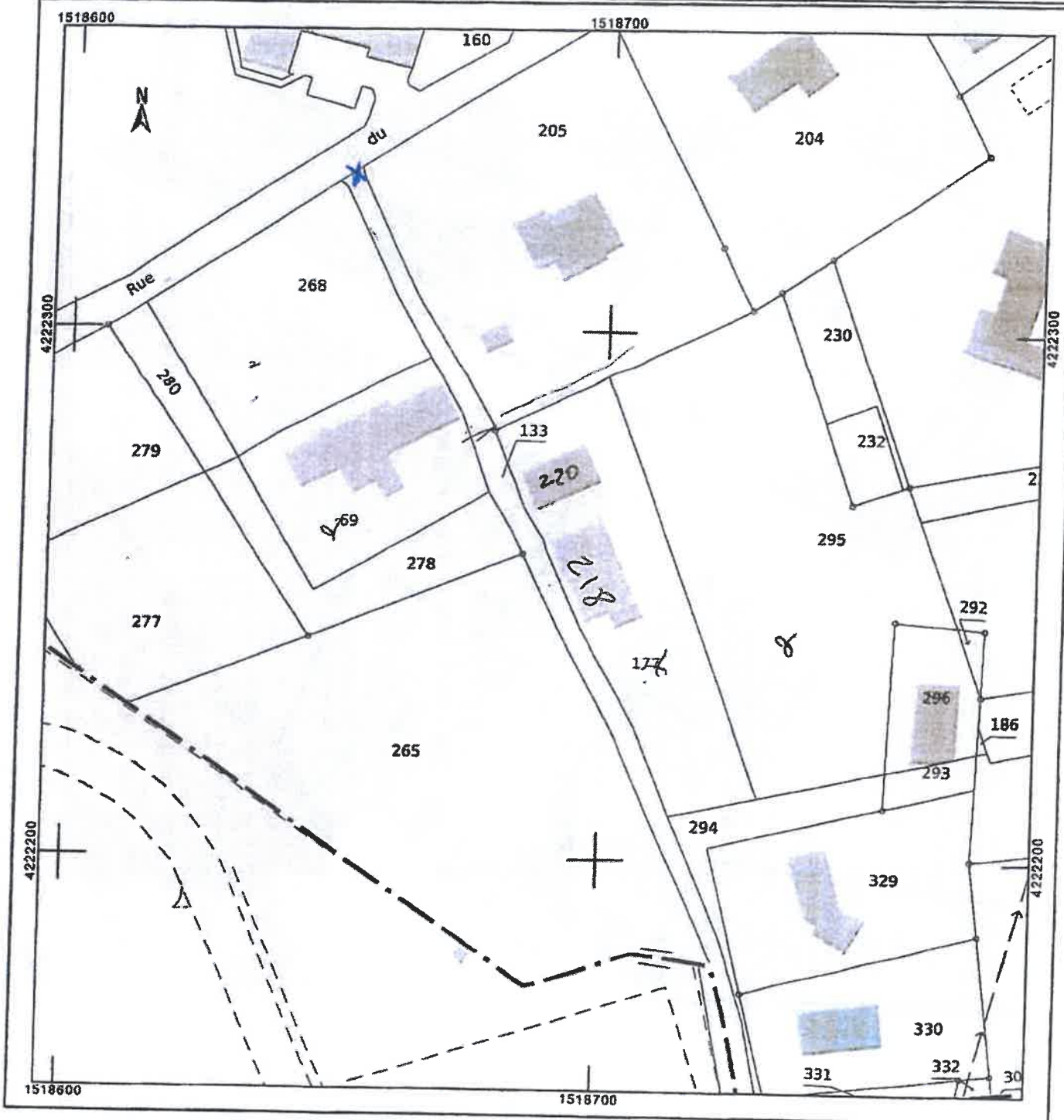

Référence Protys de ce document : 2423046329.242301DC01

Numéro de consultation du GU : 2024060500194P

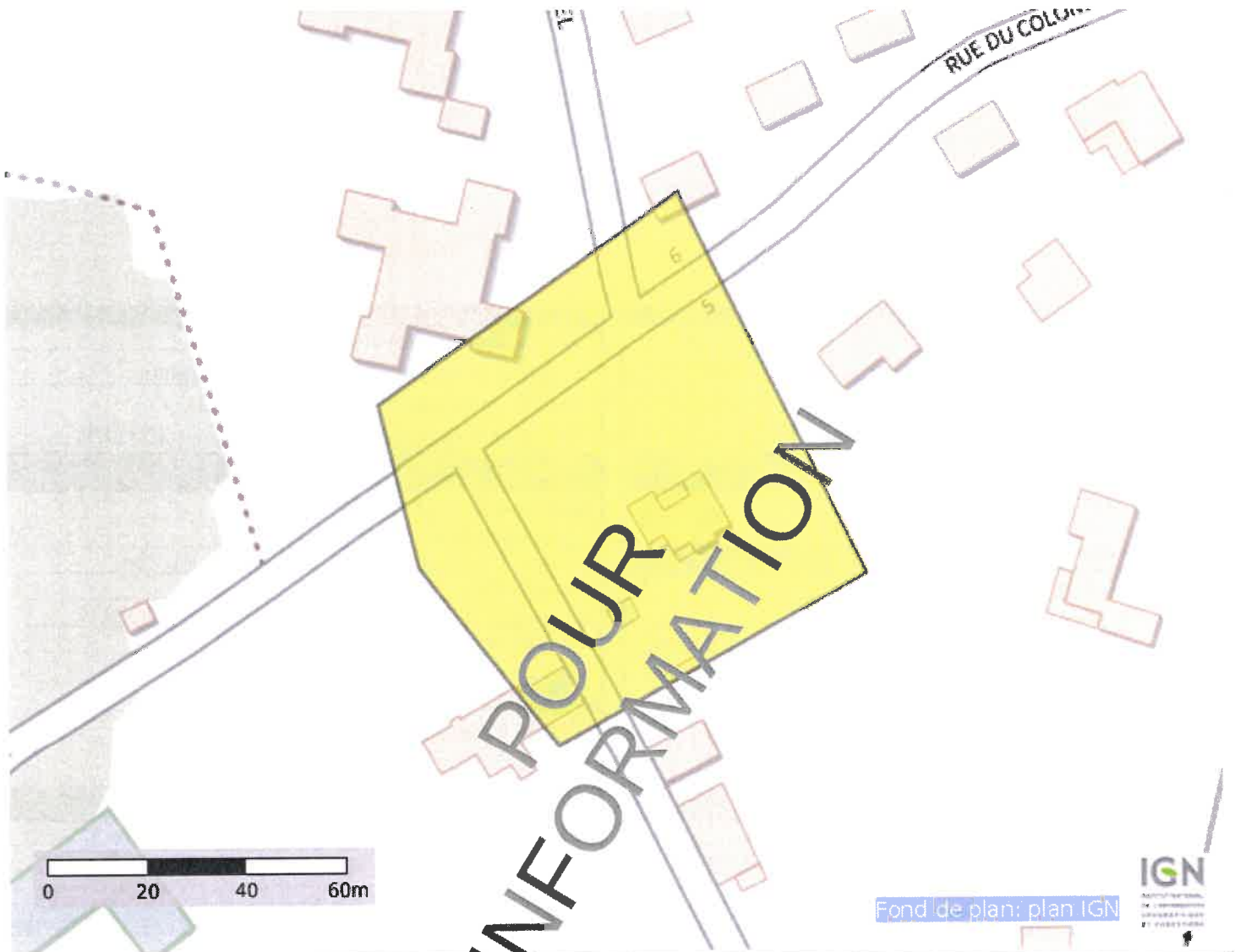

Coordonnées (Lambert 93) : 518821.6702855364 6455680.212744939

Liste des communes concernées :

**Coulounieix-Chamiers ;**

Coordonnées (GPS) des sommets des polygones d'emprise :

,69210745207965 45,17779661126593  
,69220937602222 45,17751530783423  
,69256342761218 45,17720292409209  
,69335199706256 45,17750544062292  
,69287456385791 45,17816718993100  
,69210745207965 45,17779661126593

(Emprise\_Protys\_v1.3)



# Déclaration de projet de Travaux Déclaration d'Intention de Commencement de Travaux

Au titre du chapitre IV du titre V du livre V (partie réglementaire) du Code de l'environnement  
et de la section 12 du chapitre IV du titre III du livre V de la 4ème partie (partie réglementaire) du Code du travail  
(Annexe 1-1 de l'arrêté du 15 février 2012 modifié - NOR : DEVP1116359A)

## Délai de réponse

Le destinataire doit répondre à toute déclaration, même s'il n'est pas concerné, sous 9 jours pour les DT et sous 7 jours pour les DICT, hors jours fériés, après la date de réception de la déclaration dûment remplie. Lorsque la déclaration est reçue sous forme non matérialisée, ces délais sont portés à 15 jours pour la DT et à 9 jours pour la DICT, hors jours fériés. Pour la DT, il peut être prolongé de 15 jours si l'exploitant effectue des mesures de localisation avant de répondre ou lors d'un rendez-vous sur site avec vous.

**DT (Déclaration de projet de travaux)**

N° consultation du téléservice : 2024060500194P

N° affaire du responsable du projet: 63-4308262

Date de la déclaration : \_\_\_\_\_

Responsable du projet, personne morale  Responsable du projet, personne physique  Déclaration conjointe DT/DICT

**Responsable du projet** (1) : Champs facultatifs

Dénomination : SUEZ EAU FRANCE

Pays : France N° SIRET : \_\_\_\_\_

**Représentant du responsable du projet**

Dénomination : SUEZ EAU France

Complément / Service : TSA 20001

N°, Voie : 15 avenue charles floquet

Lieu-dit / BP : \_\_\_\_\_

Code postal : 64200 Commune : BIARRITZ

Personne à contacter : DUBOIS Nina

Tél. : +33559414897 Fax(1) : \_\_\_\_\_

Courriel(1) : dict.lpb@lyonnaise-des-eaux.fr

**Emplacement du projet**

Adresse (2) : 220 IMPASSE FLORENCE ARTHAUD

CP : 24660 Commune principale : COULOUNIEIX CHAMIER

Nb de communes : 1 (2) : facultatif si emprise dessinée sur le téléservice

**Souhaits pour le récépissé**

Souhaite recevoir le récépissé (cas de la DT-DICT conjointe)

Mode de réception du récépissé souhaité : ELECTRONIQUE

Si mode de réception par voie électronique, précisez :

Capacité d'impression des plans : Taille : A4 Couleur :

Souhait de plans vectoriels :  au format : \_\_\_\_\_

**Projet et son calendrier** (3) : voir les codes au verso

Nature des travaux(3) : RBL SOU TER

Décrivez le projet : Création de branchement assainissement - CAUSSADE, STEPHANE

Emploi de techniques sans tranchées :  Oui  Non

Distance minimale entre les travaux et la ligne électrique : \_\_\_\_\_ m

Cochez si vous souhaitez les plans des réseaux électriques aériens.

Date prévue pour le commencement des travaux : 26/06/2024 Durée du chantier : 1 jour(s)

**Investigations complémentaires par le responsable du projet** (à remplir après réception du récépissé de DT)

Réalisation d'investigations complémentaires :  Oui  Non

Motif de réalisation ou non d'investigations complémentaires avant travaux (voir au verso) : \_\_\_\_\_

Date des investigations complémentaires : \_\_\_\_\_

Investigations susceptibles de nécessiter une DICT

Envoi des résultats aux exploitants d'ouvrages et aux entreprises

**Signature du responsable du projet ou de son représentant**

Nom : DUBOIS Nina

Signature : \_\_\_\_\_

Nombre de pièces jointes, y compris les plans : \_\_\_\_\_

**DICT (Déclaration d'Intention de Commencement de Travaux)**

N° consultation du téléservice : \_\_\_\_\_

N° affaire de l'exécutant des travaux: 63-4308262

Date de la déclaration : 05/06/2024

Nature de la déclaration (voir les codes au verso) : INITIAL

**Exécutant des travaux** (1) : Champs facultatifs

Dénomination : SUEZ EAU France

Complément / Service : TSA 54050

N°, Voie : 26 avenue de l'île saint Martin

Lieu-dit / BP : \_\_\_\_\_

Code postal : 92894 Commune : NANTERRE CEDEX 9

Pays : France N° SIRET : \_\_\_\_\_

Nom de la personne à contacter : DUBOIS Nina

Tél. : +33559414897 Fax(1) : \_\_\_\_\_

Courriel(1) : dict.lpb@lyonnaise-des-eaux.fr

**Emplacement des travaux** (si différent du projet de travaux)

Adresse (2) : 220 IMPASSE FLORENCE ARTHAUD

CP : 24660 Commune principale : COULOUNIEIX CHAMIER

Nb de communes : 1 (2) : facultatif si emprise dessinée sur le téléservice

**Souhaits pour le récépissé**

Mode de réception du récépissé souhaité : ELECTRONIQUE

Si mode de réception par voie électronique, précisez :

Capacité d'impression des plans : Taille : A4 Couleur :

Souhait de plans vectoriels :  au format : \_\_\_\_\_

**Travaux et leur calendrier** (3) : voir les codes au verso

Nature des travaux(3) : RBL SOU TER

Décrivez les travaux : Création de branchement assainissement - CAUSSADE, STEPHANE

Techniques utilisées(3) : ENG MAN PEL VIB

Autre, précisez la technique : \_\_\_\_\_

Précisez, le cas échéant, la profondeur max d'excavation : 120 cm

Cochez en cas de modification du profil du terrain en fin de travaux

Résultats des investigations complémentaires communiquées par le responsable du projet :  Oui  Non

Distance minimale entre les travaux et la ligne électrique : \_\_\_\_\_ m

Cochez si vous souhaitez les plans des réseaux électriques aériens.

Date prévue pour le commencement des travaux : 26/06/2024

Durée du chantier : 1 jour(s)

**Signature de l'exécutant des travaux ou de son représentant**

Nom : DUBOIS Nina

Signature : \_\_\_\_\_

Nombre de pièces jointes, y compris les plans : \_\_\_\_\_